Hizmet İçin Varız

RİZE İL ÖZEL İDARESİ

RİZE 2015

MART-NİSAN

RİZE İÇİN

DÜŞÜNÜYOR

ÇALIŞIYOR

UYGULUYORUZ

wwww.rizeozelidare.gov.tr

VALİ YAZICI
ÖZEL İDARE YATIRIMLARINI İNCELEDİ

Rize Valisi Sayın Ersin Yazıcı, Rize İl Özel İdaresi tarafından devam eden kamu yatırımlarını yerinde inceleyerek yürütülen çalışmalarla ilgili Vali Yardımcısı ve Genel Sekreterimiz Şefik Aygöl'den bilgi aldı.

Vali Yazıcı'ya incelemeleri sırasında Vali Yardımcısı ve Genel Sekreterimiz Şefik Aygöl, Çayeli Kaymakamı Turgay Ünsal, Pazar Kaymakamı Selçuk Arslan, Ardeşen Kaymakamı İlyas Memiş, İyidere Kaymakamı Ömer Faruk Tuncer, Çayeli

Belediye Başkanı Dr. Atilla Esmen ile diğer ilgililer eşlik etti.

Çayeli Hükümet Konağı, Pazar Hükümet Konağı ve Ardeşen'de çalışmaları devam eden yatırımları inceleyen Vali Yazıcı, incelemeleri sonrası yaptığı açıklamada Rize'de inşaatı devam eden kamu yatırımlarının bir kısmının bitme aşamasında olduğunun bir kısmının da inşaatının hızlı bir şekilde devam ettiğini belirterek; " Çayeli, Pazar ve Ardeşen ilçelerine İl Özel İdaremizin yapmış olduğu yatırımları incelemek ve çalışmalar hakkında bilgi almak üzere geldik.

Çalışmalar hakkında yetkililer ve ilgili arkadaşlardan bilgi aldık. İlçelerimizde halkımızla ve esnafımızla beraber olduk. Kamu kurum ve kuruluşlardan yapılan icraatlar hakkında bilgi aldık. İlçelerimizin ihtiyaç ve sorunlarını dinledik. Çok faydalı bir ziyaret oldu. Bu yatırımlarımızı kısa zamanda tamamlayıp hayata geçireceğiz" dedi

HER AÇIDAN DAHA GELİŞMİŞ VE YAŞANILABİLİR BİR RİZE

Kentte çok güzel çalışmaların yapıldığını ve yapılmaya devam ettiğini ifade eden Vali Ersin Yazıcı, "Turizm, eğitim, spor, çevre ve sağlık alanlarında son yıllarda büyük gelişmeler yaşıyoruz. İlimizin dört bir tarafında toplumun ihtiyaç duyduğu çok önemli kamu yatırımlarımız devam ediyor. Tek amacımız, ilimiz genelinde yapımı devam eden kamu yatırımlarını bir an önce bitirirerek halkımızın hizmetine sunmaktır. Her açıdan daha gelişmiş ve yaşanılabilir bir Rize, hepimizin ortak paydası" görüşlerine yer verdi.

RİZE İL ÖZEL İDARESİ
2014 YILI FAALİYET RAPORU
OY BİRLİĞİ İLE KABUL EDİLDİ

İl Genel Meclisi Başkanı Mehmet Kazancı başkanlığında yapılan şubat ayı toplantılarının dördüncü birleşiminde Rize İl Özel İdaresi 2014 Yılı Faaliyet Raporu ve Kesin Hesap Cetveli görüşülerek, oy birliği ile kabul edildi.

Vali Yardımcısı ve İl Özel İdaresi Genel Sekreteri Şefik Aygöl ve İl Özel İdaresi birim müdürlerinin katıldığı meclis toplantısında oy birliği ile kabul edilen "2014 Yılı Rize İl Özel İdaresi Faaliyet Raporu" Rize İl İdaresi Mali Hizmetler Müdürü Mustafa Gençaslan tarafından Sunum eşliğinde meclise okundu.

İl Genel Meclisi Başkanı Mehmet Kazancı, 2014 Yılı Faaliyet Raporu'nun oy birliği ile kabul edilmesinden sonra yaptığı konuşmada; "2014 Yılı Faaliyet Raporu ve kesin hesabı için öncelikle emek sarf eden, belirlenen bu yol haritasını icra etme gayreti içerisinde bulunarak faaliyetleri yürüten Vali Yardımcısı ve Özel İdaresi Genel Sekreteri Şefik Aygöl'e ve tüm özel idare çalışanlarına teşekkür ediyorum. İl genel meclisimiz çağın gerekleri olan ve medeni dünyanın ihtiyacı en hassas konulara el atmıştır. İl Genel Meclisi olarak gidilmeyen, görülmeyen, ulaşılamayan köyleri gidilebilir, ulaşılabilir hale getirdik." dedi.

Meclis Başkanı Kazancı'nın konuşmasından sonra söz alan Vali Yardımcısı ve Genel Sekreter Şefik Aygöl konuşmasında; "İdaremiz tüm bu çalışmaları gerçekleştirirken ilimizin çağdaş, yaşanabilir bir kent olması için uğraştık. Karar organımız, İl Genel Meclisimiz ile uyum içerisinde çalışarak, meclisimizin aldığı kararlarla yasalar çerçevesinde ilgili kamu kurumu ve kuruluşları ile işbirliği halinde vatandaşlarımıza en iyi hizmeti götürmenin gayreti içinde olduk." dedi.

Aygöl, Rize İl Özel İdaresi Bütçesi ile yapılan gayretli ve titiz çalışmalar sonucunda 2014 Yılı Faaliyet Raporu'nda ortaya çıkan başarı tablosunun, 2015 yılında da devam edeceğini, bunun için destek ve gayretli çalışmaları için başta Rize Valisi Ersin Yazıcı olmak üzere, Meclis Başkanı, Meclis üyeleri ile İl Özel İdaresi çalışanlarına teşekkürlerini iletti.

BAŞKAN KAZANCI'DAN "RENK PROJESİ "NE DESTEK

Rize İl Genel Meclisi Başkanı Mehmet Kazancı, Rize'de Eğitime Nitelik Kazandırma Projesi'ne destek olmak adına Rize Sağlık Meslek Lisesi'nde öğrencilerle bir araya geldi.

Öğrencileri kitap okumanın faydaları konusunda bilinçlendirmek amacıyla Rize Valisi Ersin Yazıcı'nın öncülüğünde başlatılan kitap okuma etkinliklerine kamu, kurum ve kuruluşları temsilcileri destek vermeye devam ediyor.
Bu kapsamda, Rize Sağlık Meslek Lisesi'ni ziyaret eden İl Genel Meclisi Başkanı Mehmet Kazancı, öğrencilerle birlikte kitap okudu.
Başkan Kazancı, Rize İl Genel Meclisi olarak RENK projesini oldukça önemsediklerini belirterek "İlimiz küçük olmasına rağmen çok büyük insanlar yetiştirmiştir. İlimizin fiziki yönden Eğitim, Sağlık ve Ulaşım alanında ülke geneline oranla oldukça iyi durumda. Eğitimimizi fiziki şartlara doğru orantılı olarak geliştirmemiz adına başlatılan bu projeye destek olmak amacıyla buradayım. Öğrencilik yıllarımda, öğrenci evinde yaşarken boş vakitlerimizde arkadaşlarımız sinemaya giderken ben kitap okurdum. Okuduğunuz kitaplar belki o gün yaşamınıza bir etki yapmayabilir ama dağarcığınıza kazandırdığınız her bir öğe hayatın içerisinde size mutlaka katkı sağlayacaktır." dedi.
İl Genel Meclisi olarak İl Özel İdaresi ve Köydes ödenekleri çerçevesinde köylere yol, su ve alt yapı hizmetleri yaptıklarını kaydeden Başkan Kazancı, "İlimize yapılan bu yatırımların tabi ki önemi çok büyük ama en önemli yatırım öğrencilerimizdir. Eğer sizleri iyi yetiştiremezsek yapılan alt yapı veya birçok hizmetin bir önemi kalmaz. Dolayısıyla sizler bizim için ülkenin geleceğisiniz. Bizden daha iyi yetişmelisiniz ki bizim taşıdığımız bayrağı daha ileriye taşıyabilesiniz." şeklinde konuştu.
Programın ardından öğrencilerin sorularını yanıtlayan Başkan Kazancı, daha sonra okul müdürü ve öğretmenlerle bir araya geldi.

YAĞCILAR KÖYÜ'NDE YENİDEN İNCELEME

İkizdere Yağcılar Köyü'nde köy vatandaşları arasındaki uyuşmazlıklar nedeniyle durdurulan yol çalışmasını çözüme kavuşturmak için inceleme yapıldı.

İkizdere Yağcılar Köyü'ndeki yol sorununu taraflarıyla yeniden yerinde incelemek ve bir çözüme kavuşturmak için İl Genel Meclis Başkanı Mehmet Kazancı, Rize Vali Yardımcısı ve Genel Sekreter Şefik Aygöl, İkizdere Kaymakamı Abdil Koç, İkizdere Belediye Başkanı Hasan Kösoğlu, Yol ve Ulaşım Hizmetleri Müdürü Yasin Kavzoğlu, Plan Proje Yatırım ve İnşaat Mühendisi Abdulkadir Uzunoğlu'dan oluşan heyet YağcılarKöyü'nde incelemelerde bulunarak, yol sorununu yerinde değerlendirdi.

Yağcılar Köyü'nde vatandaşların taleplerini ve isteklerini dinleyen heyet; tarafların taleplerinin makul ölçülerde olması gerektiğini, köy halkının ortak haklarının da devlet tarafından korunması noktasında üzerlerine düşen görevleri hassasiyetle yürüttüklerini hatırlattı.
Konunun bir an önce çözüme ulaştırılması için konuya dahil olan taraflar ortak bir noktada buluşularak, tarafların uzlaşmaya vardığı hususlara ilişkin taahhütnamelerin alınması halinde son bir görüşme daha yapılarak çalışmalara başlanacağı belirtildi.
Heyet, tüm bölgede olduğu gibi İkizdere İlçesi Yağcılar Köyü'nde de ana hedeflerinin vatandaşların hizmetine sunulacak çalışmaların mevcut şartlarda en iyi şekilde ve ivedilikle gerçekleştirilerek, huzur ve refah içerisinde kullanıma başlaması olduğunu belirtti.

"TÜRKİYE ŞAMPİYONASI"NDA

İLİMİZİ TEMSİL EDECEĞİZ

Türkiye Futbol Federasyonu Futbol Genel Direktörlüğü tarafından yürütülen ve Rize'de Amatör Spor Kulüpleri Federasyonu (ASKF) ile TFF Futbol İl Temsilciliği tarafından organize edilen Rize Futsal Ligi'nde şampiyon olan takımımız Futsal Ligi Türkiye Şampiyonası'nda İlimizi temsil etme hakkını kazandı.
Rize 1. Küme U-19 Play-Off ligi'ni ikinci olarak tamamlayan U-19 futbol takımımız Mayıs ayı içinde düzenlenecek olan U19 Türkiye Şampiyonası için 1. Kademe Müsabakalarında ilimizi temsil edecek.

ŞAMPİYON GENÇLERLE BULUŞMA

Futsal Ligi ve U-19 Play-Off Liginde gösterdikleri başarıyla ilimizi Türkiye Şampiyonalarında temsil etme hakkını kazanan sporcularımızla akşam yemeğinde bir araya geldik.
İl Özel İdaresi yerleşkesinde verilen yemeğe; İl Genel Meclis Başkanı Mehmet Kazancı, Vali Yardımcısı ve Genel Sekreter Şefik Aygöl, Yol-İş Sendikası 2 nolu Şube Genel Sekreteri Harun Erdoğan, Özel İdare Spor Kulübü Başkanı, kulüp yöneticileri ve sporcular katıldı.
Burada Sporculara hitaben bir konuşma yapan İl Genel Meclis Başkanı Mehmet Kazancı, sporda başarılı olmanın tek başına yeterli olmadığını vurgulayarak; "Sportif başarılar önemli olmakla beraber tek başına yeterli değildir. Önemli olan hem ruhen hem de bedenen sağlıklı bir nesil ve gençlik yetiştirmektir. Asıl önemli olan eğitim hayatınızda ve sportif faaliyetlerde öğrendiklerinizi hayatta uygulayabilecek bir konuma gelmenizdir. Ben sizi yetiştiren hocalarınıza ve özellikle sizleri destekleyen ailelerinize ayrıca teşekkür ediyor, spor hayatınızda size başarılar diliyorum."dedi.

Başarılı olsanız da olmasanız da bizim gözbebeğimizsiniz.

Kazancı'nın konuşmasından sonra yaptığı konuşmada eğitimin temel öncelikleri olduğunu vurgulayan Vali Yardımcısı ve Genel Sekreter Şefik Aygöl; "Özel İdare olarak bir spor kulübü kurmamızdaki temel amaç gençlerimize kendi imkanlarımızla bir kapı açabilir miyiz, onlara bir sosyal ortam oluşturabilir miyiz, onları bir araya getirebilir miyiz, onları çevredeki kötü alışkanlıklardan uzaklaştırabilir miyiz anlayışıyla; memleketinin geleceğini düşünen, ülkesine faydalı işler yapan bireyler yetiştiren, vatanperver, değerlerimizi, kültürümüzü ve ahlakımızı bilen bir nesil yetiştirmektir. Ahlaklı, güzelce mücadele eden, hak ve hukuk bilen bir spor mücadelesidir önemli olan." ifadelerine yer verdi.
Spor Kulübünün gösterdiği başarısından dolayı memnuniyetini de ifade eden Aygöl, " Ben hepinizin ailesine bize güvendikleri için teşekkür ediyorum. Bu mücadeleyi Türkiye Şampiyonası'nda da göstererek ilimizi en iyi şekilde temsil edeceklerine inanıyorum." dedi.

"RİZE İMAM HATİP LİSESİ"NE KAVUŞUYOR

Rize'nin merakla beklediği, bir kampüs niteliği taşıyan Anadolu İmam Hatip Lisesi ihalesi yapıldı.

İdaremiz ihale salonunda yapılan İhaleye 5 (beş) istekli katıldı. En geç Nisan ayı içerisinde yer teslimi yapılacak olan inşaat işinin 730 takvim günü içerisinde tamamlanması planlanmaktadır.

Rize mimari dokusuna uygun olarak Merkez Müftü Mahallesi'nde yapılacak olan Anadolu İmam Hatip Lisesi eğitim-öğretim binası ihalesi Rize İl Özel İdaresi tarafından 4734 sayılı Kamu İhale Kanunu'nun 19. maddesine istinaden açık ihale usulü ile gerçekleşti.

rizeozelidare

26.000 m2 kapalı alana sahip olan ve bir kampüs niteliği taşıyan proje, 9 katlı ve 200 öğrenci kapasiteli bir yurt bloğu, 600 kişilik konferans salonu, 600 kişilik yemekhane ve kapalı spor salonu bulunan sosyal blok ve 2000 m2 mescit , 64 derslik , 8 laboratuar, idari odaları ve diğer birimlerden oluşan 2000 öğrenci kapasiteli okul bloğundan oluşuyor.

DOKA'DAN PROJE DESTEĞİ

DOĞU KARADENİZ KALKINMA AJANSI
EASTERN BLACK SEA DEVELOPMENT AGENCY

Rize İl Özel İdaresi İmar ve Kentsel İyileştirme Müdürlüğü'nce hazırlanan "Coğrafi Bilgi Sistemi (CBS) ile Hayatı Kolaylaştırıyoruz" projesi Doğu Karadeniz Kalkınma Ajansı'nın (DOKA) 2014 Yıllı Teknik Destek Programı kapsamında hibe almaya hak kazandı.

Destek Programı kapsamında, Rize İl Özel İdaresi teknik personeli,

- Coğrafi Bilgi Sistemi ve Teknolojilerine Yönelik Gelişmeler ve Genel Bilgiler hakkında detaylı bilgilendirme,
- Coğrafi Bilgi Sisteminde Temel Kavramlar, Bileşenler ve Fonksiyonların Tanımlanması,
- Konumsal/Mekânsal Veri Tanımlaması, Türleri ve Özellikleri,
- Konumsal/Mekânsal Veri Tabanlı Sorgu ve Analizi Uygulamalarında Coğrafi Bilgi Sistemi Yaklaşımı,
- Coğrafi Bilgi Sistemleri Uygulamalarında Masaüstü YazılımıKullanımı, MasaüstüYazılımı Programında Temel Araç, İşlev ve Fonksiyonların Kullanımı,
- Coğrafi Bilgi Sisteminde Konumsal/Mekânsal Veri Altlıklarının Hazırlanması,
- Coğrafi/Konumsal Veri Tabanı Geliştirme, Veri Analizlerinin Gerçekleştirilmesi ve Görselleştirme, Sonuç Çıktılarının Üretilmesi konularında 15 gün eğitim aldı.

Bilişim teknolojisini kullanarak; uygulamalardaki planlama, uygulama, izleme vekontrol sistemlerinin yapılabileceği yazılımların tümünü kapsayan Coğrafi Bilgi Sistemi (CBS) tabanlı KÖYDES Bilgi Sistemi, Yerel yönetimlerin başta planlama çalışmaları ile bölge plan ve programlarını uygulayıcı veya yerel kalkınma kapasitelerini artırıcı faaliyetlerinin desteklenmesinde, yerel ve bölgesel kalkınmaya katkıda bulunabilecek çalışmalara destek sağlanması amaçlanmaktadır.

Gerçek sayısal veriler üzerinden yatırımların planlanması, projelendirilmesi ve takip edilebilmesi amacıyla Rize ilinin tamamında 30 cm örnekleme aralığında olacak şekilde hava kameraları ile fotoğrafların çekilmesi ve bu fotoğrafların değerlendirme işlemi yapılarak sayısal haritaların yapımı tamamlanmıştır.

Ortofoto yöntemiyle üretilen sayısal haritaların Coğrafi Bilgi Sistemi'ne aktarılmasıyla tüm kurumların yatırımlarını gerçekleştirmesinde, zaman ve kaynak tasarrufu sağlanacaktır. Böylece karar alma süreçleri daha hızlı ve sağlıklı bir şekilde gerçekleşecektir. KÖYDES Projesi'ne veri tabanı oluşturulması, imar uygulamaları, etüd ve proje çalışmaları, her türlü sayısal verinin üretimi, görüntülenmesi, depolanması, sorgulanması ve analizi gibi işlemlerin hızlı ve doğru sonuçlandırılması mümkün olacaktır.

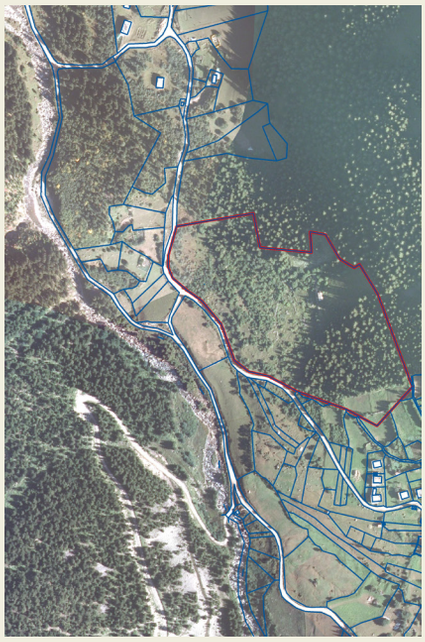

"MAVİNİN VE YEŞİLİN ÖZGÜR DÜNYASI"

ANKARA'YA VE İSTANBUL'A TAŞINDI

Rize Valiliği bünyesinde her yıl Mart ayında düzenlenen ve gelenekselleşen "Ankara ve İstanbul Rize Günleri" hemşerilerimize ve ziyaretçilere kapılarını açtı.

Rize Valiliği, Rize Belediyesi, Rize İl Özel İdaresi, Kaymakamlıklar, Rize Ticaret Borsası, Rize Sanayi ve Ticaret Odası, ilçe belediyeleri ve özel firmaların desteklediği organizasyona Ankara ve İstanbul'daki hemşerilerimizim ve vatandaşlarımızın yanı sıra siyaset,bürokrasi, sanat ve iş dünyasından tanınmış isimler de geniş katılım gösterdi.

Etkinlik kapsamında Rize'nin tarihini ve kültürünü anlatan dinletiler, paneller ve söyleşilerin yanı sıra Rize mutfağının yemekleri, Rize'ye özgü el sanatları, Rize bezi, tulum ve kemençesiyle ünlü Rize müziği, Rize'nin şairleri, ressamları ve atmacaları katılımcılara tanıtıldı. Rize markalarının ve Rize mutfağının en güzel lezzetlerinin satışının gerçekleştirildiği standlara katılımcılar yoğun ilgi gösterdi.

Rize'nin eşsiz değerlerinin her yıl, dört gün boyunca Ankara'ya ve İstanbul'a taşınmasına olanak sağlayan bu etkinlikler; Rize'nin turizm, ekonomi ve sosyal alanda tanıtımına önemli katkı sağlamaktadır.

RİZE'YE
MODERN KOMPLEKS

Rize İl Özel İdaresi tarafından modern hizmet anlayışına uygun olarak projelendirilen Aile ve Sosyal Politikalar İl Müdürlüğü Hizmet Binası'nda çalışmalar tüm hızıyla devam ediyor.

Rize Aile ve Sosyal Politikalar İl Müdürlüğü'nün ihtiyaçlara cevap veremeyen mevcut hizmet binası yıkılarak, aynı yerde yapımına başlanan hizmet binasının kontrolörlüğü idaremizce yapılmaktadır. Fiziki gerçekleştirme oranı % 40 seviyesinde olan hizmet binası; 1.780 m2 arsa alanı üzerinde, zemin oturma alanı 935 m2, toplam kapalı alanı 4.015 m2 olacak şekilde 1 bodrum, 1 zemin, 3 normal kat olmak üzere 5 kattan oluşmaktadır.

Halkın kamu hizmetlerinden daha hızlı ve daha kolay bir şekilde yararlanmasını sağlayacak olan proje modern teknolojiye sahip iç donanımının yanında yöresel mimariden esinlenerek tasarlanan dış görünüşüyle de örnek bir proje özelliğini taşımaktadır.

ELMALI'DA ANINDA MÜDAHALE

Rize'de yoğun yağışlar sonrası Elmalı Köyü'nde meydana gelen toprak kayması nedeniyle çöken yol ve istinat duvarı idaremizin anında müdahalesiyle yenilendi.

Yoğun yağışlar sonrası Rize Merkez İlçe Elmalı Köyü'nde meydana gelen heyelan köy yolunda çökme ve köy spor sahasını koruyan taş duvarların yıkılmasına neden oldu. Heyelan sonrası İl Genel Meclis Başkanı Mehmet Kazancı, Vali Yardımcısı ve Genel Sekreter Şefik Aygöl ve İl Genel Meclis Üyeleri olay yerinde incelemelerde bulundu. İncelemelerden sonra köy halkının mağduriyetini gidermek için çalışmalara başlanılması talimatını alan ekiplerimiz çalışmalara hemen başladı. Ekiplerimizin çok seri bir şekilde yol altında ve yol üstünde; 15 mt/2.5 mt., 20 mt/8 mt., 30 mt/5 mt.ve 40 mt/3 mt. olmak üzere dört farklı ebatta iki ana taş duvarını ve aradaki yolun da betonlanmasını yaparak yolu trafiğe açtı. Ekiplerimiz, halkımızı mağdur etmeden çok makul bir zamanda ve hızlı bir şekilde, çöken yolu ve taş duvarı yaparak vatandaşlarımızın hizmet beklentilerinin her zaman aynı kararlılıkla yerine getireceklerinin de mesajını vermiş oldu.

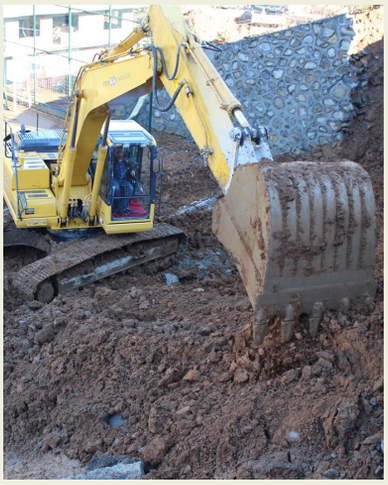

DİKKAYA KÖYÜ ATIKSU TESİSİNE KAVUŞTU

Kırsal kesimde yaşayan vatandaşlarımızın yaşam kalitesinin yükseltilmesi amacıyla altyapı çalışmalarına ara vermeden devam eden idaremiz Çamlıhemşin İlçesi Dikkaya Köyü'nde atık su sorununu çözüme kavuşturdu.

Çamlıhemşin Dikkaya Köyü'nde kurulan tesisle köyün atık sularının toplandığı mevcut köy foseptiğinin yeterli ve uygun normlarda olmaması sebebiyle, Çamuruba Deresi'ne akan atık suların "Dönen Biyolojik Disk" (Bir betonarme veya çelik konstrüksiyonlu tank içerisinde yer alan yatay bir şafta monte edilmiş büyük çaplı plastik veya başka bir tür malzemeden yapılmış dairesel plakalar) yöntemiyle arıtılması amaçlanmıştır. Elektrik enerji tüketiminin daha az olması, gürültü ve koku problemlerinin olmaması, işletme ve bakımının kolay ve az maliyetli olması gibi etkenler arıtmada dönen biyolojik disk teknolojisinin seçilmesinde etkili olmuştur.

2015 yılı başında faaliyete giren tesiste atık sular; fiziksel ve biyolojik arıtıma tabi tutulmaktadır.

RİZE İL ÖZEL İDARESİ İKİZDERE ŞANTİYESİ

HİZMETE HAZIR

Rize İl Özel İdaresi tarafından ihalesi yapılarak yapımı tamamlanan İkizdere İlçe Özel İdare Şantiyesi hizmete açıldı.

Mülkiyeti İl Özel İdaresi'ne ait olan 2089 m2 arsa alanında, 173 m2 alanı üzerinde inşa edilen, 346 m2 kapalı alana sahip şantiyemizin; geniş makine parkı ile başta İkizdere'ye bağlı 29 köy olmak üzere İhtiyaç olan tüm noktalara hizmet vermesi planlanmaktadır.
Hizmetlerin daha etkin ve hızlı bir şekilde sunulmasının hedeflendiği şantiye binasının alt katında ihtiyacı karşılayacak bakım atölyesi, üst katında ise ofis odaları, yatakhane ve sosyal alanlar bulunmakta. Bina sahasında yapılan iyileştirmelerle, çevre duvarları, yağlama kanalları, geniş saha betonu ile örnek sayılabilecek bir makine parkı oluşturulmuştur. Ayrıca merkezden de izlenebilen şantiye Akaryakıt Otomasyon Sistemi, Kamera Güvenlik ve Takip Sistemi ile modern hizmet anlayışı sağlanmıştır.

İMTİYAZ SAHİBİ
RİZE İL ÖZEL İDARESİ ADINA
Mehmet Nuri GEZMİŞ
Genel Sekreter Yardımcısı

YAYIN KURULU
Salih Kurtuluş, Mustafa Gençaslan, Halim Zengin, Ahmet Yıldırım, Lale Özdem, Özgen Güven, Abdulkadir Uzunoğlu, Hayati Topal, Yasin Kavzoğlu, Serkan Akşan, Murat Avcı

EDİTÖR
Özgen GÜVEN

YAZI İŞLERİ
Faruk ÇAKABAY

TASARIM
Ahmet YILMAZ / StüdyoMavi
Zeynep AKYILDIZ

BASKI
Printer Ofset Matbaacılık
Tel: 0.232.489 88 03 - 425 06 36
Fax: 0.232.445 23 35
865 Sk. No:23/A Kemeraltı - İZMİR

KAPAK FOTOĞRAFLARI
Emin Kanbur
Ersin DEMİREL

TOPLUM YARARINA PROGRAM

Rize İl Özel İdaresi 2014-2015 yılı Toplum Yararına Program (TYP) Projesi dâhilinde Rize Merkez ilçeye bağlı köylerde yol ve çevre temizliği çalışmalarına başladı.

TYP kısa süreli istihdam ve eğitimi amaçlayan, toplum yararına bir iş ya da hizmetin gerçekleştirilmesini sağlayan programlardır. Bu programlarla geçici iş imkânları sağlanarak, belli bir süre için maddi olarak desteklenen personel, çalışma ortamına alışarak; mesleki eğitim, iş tecrübesi ve iş disiplini edinmekte, aynı zamanda kamu yararına bir faaliyet gerçekleştirilmektedir.

Bu kapsamda idaremizde 30.06.2015 tarihine kadar devam edecek olan program çerçevesinde köy yolları ve çevre temizliğinin yapılması için görevlendirilen personelle çalışmalara devam edilmektedir.

RİZE İL ÖZEL İDARESİ
ANA HİZMET BİNASI

Engindere Mahallesi
Niyazi Türkmenbaşı
Caddesi 53100 RİZE
Tel : 0 (464) 226 09 10
0 (464) 226 09 11
Faks : 0 (464) 226 09 09
e-posta: bilgi@rizeozelidare.gov.tr